우리 아이의
문해력 수준은
어느 정도일까요?

문해력 레벨테스트 종합 결과

학생명 하하

우수

종합 점수 90점

문항 수	정답 수
26문제	24문제

어휘력 94%

사실적 이해 100%

추론적 이해 67%

※ 사실적 이해와 추론적 이해를 바탕으로 독해력을 측정합니다.

진단 결과

낱말의 뜻을 이해하고 잘 활용할 수 있으며, 다양한 비문학 장르의 글 속 중심 내용을 파악하는 능력이 우수합니다. 또한 생활 영역과 언어 영역을 밀접하게 연관 짓고 지문 속 상황에 대해 잘 이해도가 높으며 제시된 자료를 분석하여 추론하는 능력을 갖추고 있습니다. 더불어 본 학습자는 이해력을 기반으로 다양한 교과 개념어, 어휘를 학습하는 연습을 심층적으로 반복할 필요성이 있습니다. 이를 위해 다양한 글을 읽고 몰랐던 단어 또는 어려운 단어에 대해 사전적 정의를 이해하는 연습을 할 수 있습니다. 글의 주제와 더불어 개인의 비판적 견해를 곁들여 생각해보는 연습을 통한 독해 활동을 추천합니다.

영역별 진단 결과 및 솔루션

어휘력 상	문맥에 맞는 정확한 단어를 사용할 수 있습니다. 상황에 따른 유사한 단어를 구별할 줄 알며 유의어나 반댓말에 대한 개념을 정확히 인지하고 있습니다. 단어의 사전적인 정의를 토대로 글의 문맥을 파악할 수 있습니다.
독해력 중	다양한 장르의 글을 이해하는 데에 원활한 편입니다. 인문사회/문화예술 등 다양한 장르의 글을 꾸준히 학습해보며 여러 배경지식을 쌓는 과정을 추천합니다. 새롭게 알게된 내용과 더불어 자신이 알고 있던 내용을 비교하는 비판적 사고력을 함께 키운다면 더욱 독해력을 향상시킬 수 있습니다.

지금 바로 문의하세요.

하루10분

문해력 文解力

문해력 훈련은 독해력을 높여 성적 향상을 이끕니다.

2022 개정교과 연계된 지문 구성
초등부터 고등까지 균형 잡힌 학습

운동은 체력, 공부는 문해력

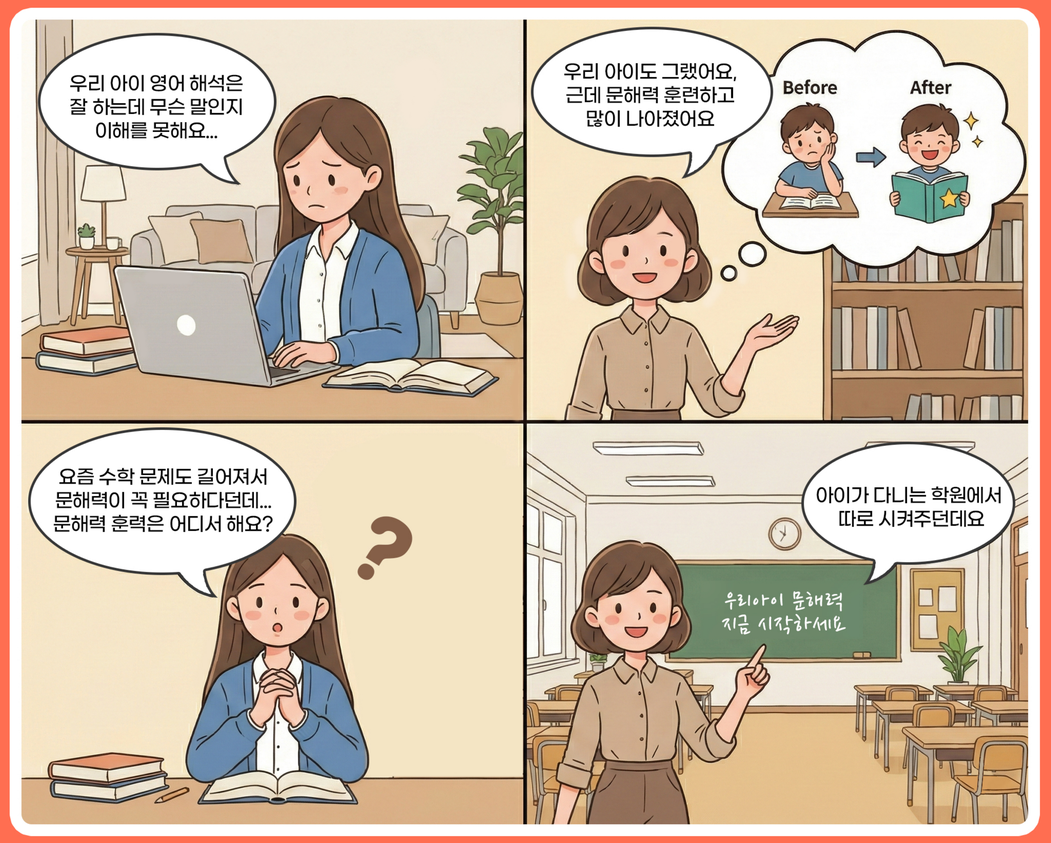

매일 10분이라도 문해력 훈련은 꾸준히 해야 합니다.

- 정독
- 속독
- 배경지식

> 一日不讀書口中生荊棘
>
> 하루라도 책을 읽지 않으면 입안에 가시가 돋는다. - 안중근

자녀의 성적은 문해력이 결정합니다.

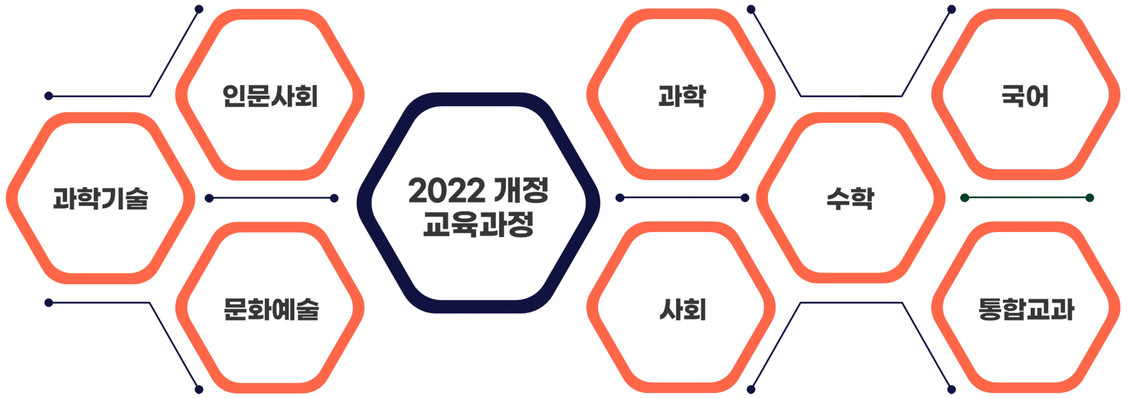

지금 가장 중요한 건, 문해력입니다.